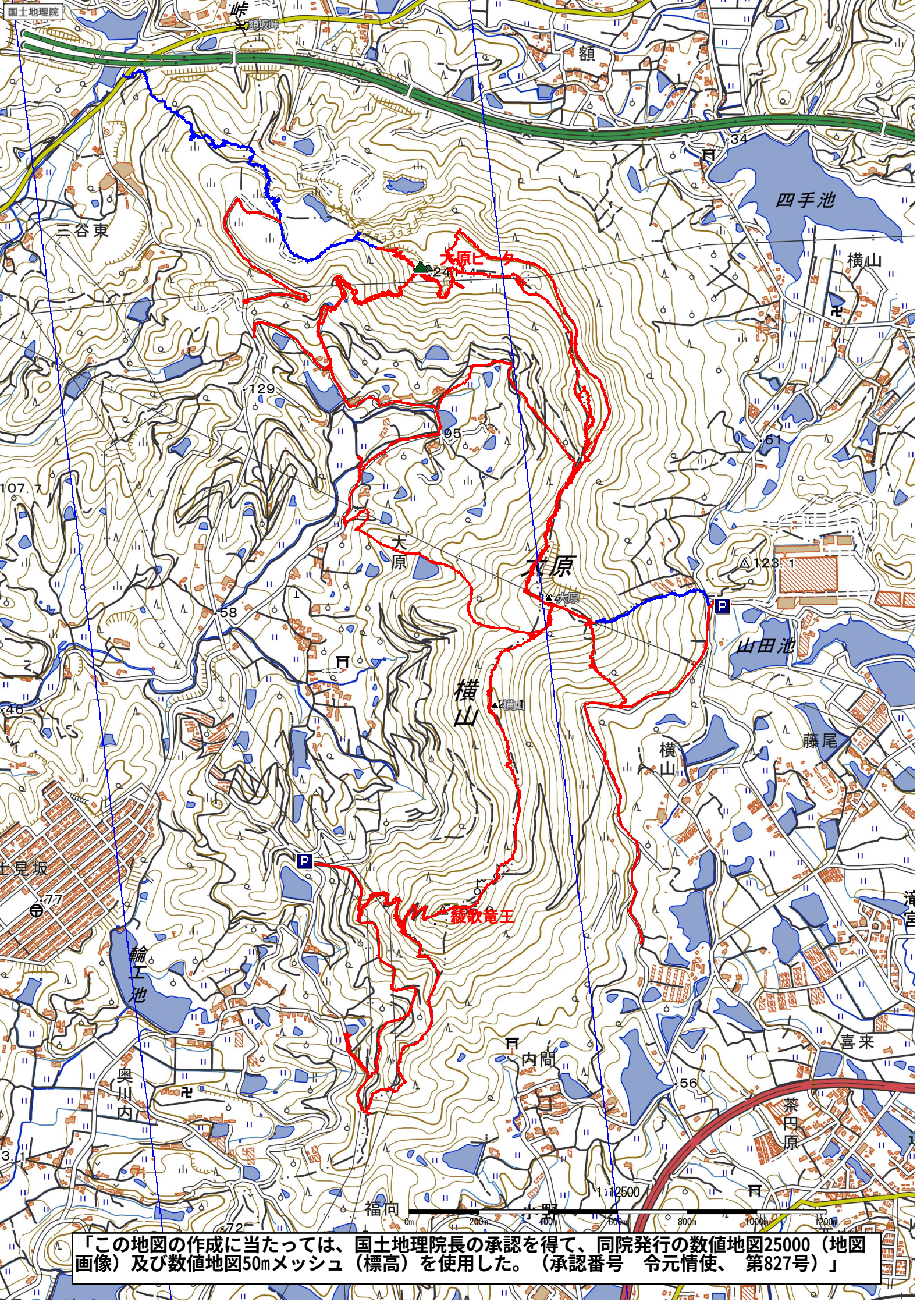

「この地図の作成に当たっては、国土地理院長の承認を得て、同院発行の数値地図25000（地図画像）及び数値地図50mメッシュ（標高）を使用した。（承認番号　令元情使、　第827号）」